



Instituto Nacional
de Estadísticas

Anuario de Estadísticas Vitales

2000



GOBIERNO DE CHILE
MINISTERIO DE SALUD



GOBIERNO DE CHILE
SERVICIO DE REGISTRO CIVIL
E IDENTIFICACION

CHILE: ANUARIO DE ESTADISTICA VITALES, 2000

INSTITUTO NACIONAL DE ESTADISTICAS

Director Nacional
Máximo Aguilera Reyes

SERVICIO REGISTRO CIVIL E IDENTIFICACION

Directora Nacional
Maria Alejandra Sepúlveda Toro

MINISTERIO DE SALUD

Ministro de Salud
Doctor Osvaldo Artaza Barrios

COLABORADORES:

COMITÉ NACIONAL ESTADÍSTICAS VITALES

DIAGRAMACION:

Fresia Victoria Leiva Marín

Publicada en: Santiago de Chile

Año de Inicio: 1909

Año de Publicación: 2002

Instituto Nacional de Estadísticas

Avenida Presidente Bulnes 418
Fono: 3667777 - Fax: 6712169
E-Mail: Inesdadm@reuna.cl
Sitio web: www.ine.cl
Casilla 498 - Correo 3
Santiago - Chile

Cuadro 2: Tasas de fecundidad por edad de la madre, 1980,1990, 1999 y 2000

EDAD DE LA MADRE	Tasas de fecundidad (n f x) 1/			
	1980	1990	1999	2000
15 - 19	a/ 64,9	a/ 66,1	a/ 64,9	a/ 64,1
20 - 24	145,3	139,4	99,8	96,7
25 - 29	134,2	138,3	106,4	106,3
30 - 34	82,7	99,4	84,0	83,4
35 - 39	46,3	51,8	48,5	48,6
40 - 44	17,6	14,5	13,1	13,5
45 - 49	a/ 2,8	a/ 1,1	a/ 0,7	a/ 0,8

Fuente: - INE, Anuarios de Demografía

a/. Las tasas de estos grupos incluyen nacimientos provenientes de mujeres menores de 15 y mayores de 49 años, respectivamente.

1/. Tasas por mil mujeres.

Gráfico 2: Tasas de fecundidad, según edad de la madre, 1980, 1990 y 2000

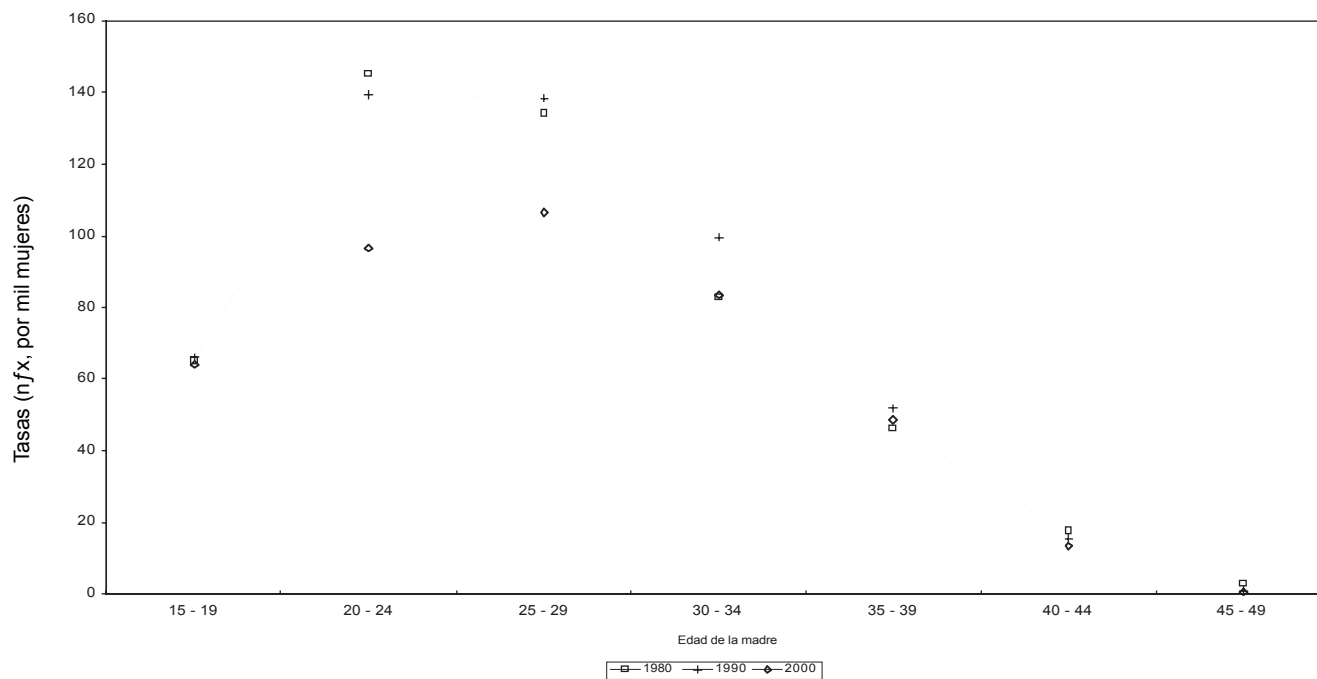

Fuente: INE, Anuarios de Demografía y Estadísticas Vitales 2000